

Vernissage

Jahresausstellung Aktive Mitglieder

Neun Künstlerinnen und Künstler präsentieren ihre Werke am

Sonntag, 25. Mai 2014, 11:00 Uhr

In der Kunstgalerie Burg Waischenfeld, 1.OG

Grußworte

Vertreter der Stadt Waischenfeld

Einführung

Prof. Dr. Heinz Gerhäuser
1. Vorsitzender des Fördervereins

Musikalische Umrahmung

Veranstalter

Förderverein Kunstforum Waischenfeld e. V.
<http://www.kunstforum-waischenfeld.de>

Kontakt

Elvira Gerhäuser
Telefon: 0 92 02 - 94 00 00
E-mail: eghs@me.com

Anfahrt nach Waischenfeld

Schlossberg 20, 91344 Waischenfeld

Die Kunstgalerie befindet sich in der Burg oberhalb von Waischenfeld, 1. OG. Weithin sichtbar ist der Turm daneben, genannt der „Steinerne Beutel“, das Wahrzeichen der Stadt.

Donnerstag bis Sonntag, 11:00 – 17:00 Uhr geöffnet, bei freiem Eintritt.

Sollte die Tür einmal verschlossen sein, bitte rufen Sie uns an, siehe Kontakt.

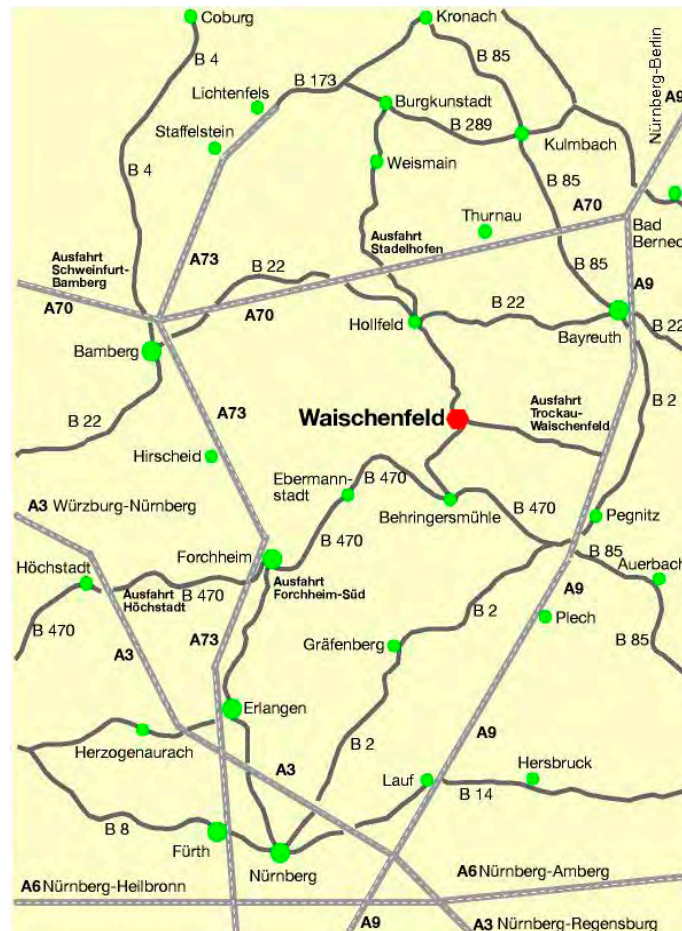

EINLADUNG

Impressionen eines Jahres

**Neue Werke der aktiven
Mitglieder 2014**

Vernissage

Sonntag, 25. Mai 2014
Beginn 11:00 Uhr

Ausstellung

25. Mai bis 06. Juli 2014
Kunstgalerie Burg Waischenfeld, 1. OG
Donnerstag bis Sonntag
11:00 – 17:00 Uhr geöffnet



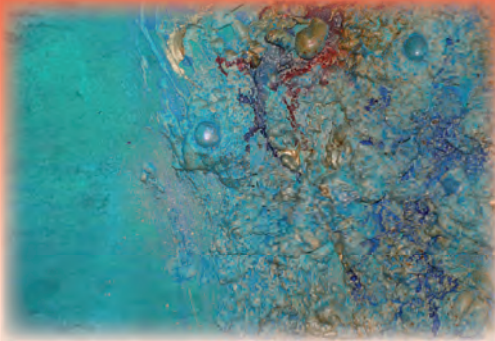

Silke Grasser-Helmdach
Hollfeld-Treppendorf



Lore Jooß
Röttenbach



Sabine Lodes
Hetzles



Veronika Bayer
Plankenfels



Ursula Bock
Eckental



Ursula Bohn
Waischenfeld



Erwin Schraudner
Hollfeld



Michaela Ulrich
Puschendorf



Elvira Gerhäuser
Saugendorf